旅客二倍에 貨物四倍 過通會國

鐵道運賃、原案대로引上

十四日 열릴 국회에서 철도운임을 三배내지 四배로 인상할것을 결정하였다

十四일의 국회제五十六차본회의에서는 철도운임개정에관한 동의안은 六十六대〇으로 가결하였는데 동의안에 의하면 여객은二十割 화물은三十割을 각각인상하기로되어 결국 현행요금에비하면 여객은 三배로 화물은四배로각각인상케되었다 공임산물에있어서는 八割을 인상하기로하였다

현재 나왔자는 전국에四만五천명으로 추산되고있는데 그중 불과一천四백七十명이 수용되고있다 그러므로 이번 철도운임의 인상에따라 수용소의 최장운은 앞으로 얼마든지 늘어날것이다

癩患者徹底收容

崔保健長官浮浪團束을言明

최보건부장관은 十四일기자단회견석상에서 十四일 서울시내에 부랑하고있는 문둥병자를 발견하는대로 이를 수용소에 수용하기로 되었다고 말하였다

立稻先賣整理資金 거이放出完了

農銀貸出額五、九〇〇萬圓

放出額比率 京畿 六、八〇〇 一〇〇% / 忠南 一一、三〇〇 一〇〇% / 忠北 一〇、四〇〇 一〇〇% / 全南 三、一一六 八九% / 慶北 三、六八九 九八% / 慶南 三、四〇〇 一〇〇% / 江原 三、八三三 一〇〇% / 濟州 五〇〇 一〇〇 / 計 九七、九〇九 九七、九

서울各高等校 15日查閱完了

十四일하오二시 손국방부장관은 서울고등학교의 군사훈련자열식에 서울지구병사구사령부 주관하에 지난 一일부터 시작된 서울지구학도군사훈련을 그간 다대한성과를 둔것으로 인정하여 예정대로 十五일오전까지에 서울지구학교의사열은물론 학교별로 국가비상시에대비하여 예비병력의 확보를 목표로하는 학도군사훈련의 의의를 명실공히 발휘한 노력의 결과라고 각일등을 부단한 노력을 경주하여온 十五일오전 十一시 현재 전남과 경북이완료되었다는바 각 도별방출실적은 다음과같다

放出額比率

	實績比率
京畿	六、八〇〇 一〇〇%
忠北	五、九〇〇 一〇〇%
忠南	一一、三〇〇 一〇〇%
全北	一〇、四〇〇 一〇〇%
全南	三、一一六 八九%
慶北	三、六八九 九八%
慶南	三、四〇〇 一〇〇%
江原	三、八三三 一〇〇%
濟州	五〇〇 一〇〇
計	九七、九〇九 九七、九

立稻先賣整理資金 거이放出完了

農銀貸出額五、九〇〇萬圓

放出額比率

	實績比率
京畿	六、八〇〇 一〇〇%
忠北	五、九〇〇 一〇〇%
忠南	一一、三〇〇 一〇〇%
全北	一〇、四〇〇 一〇〇%
全南	三、一一六 八九%
慶北	三、六八九 九八%
慶南	三、四〇〇 一〇〇%
江原	三、八三三 一〇〇%
濟州	五〇〇 一〇〇
計	九七、九〇九 九七、九

大田 三八四〃
仁川 五一〃
安東 三六〇〃
木浦 七四四〃
鷹水 七八〇〃

구덴데 이와같은 철도운임의 인상도에 요금 기타의 관허요금의 인상도 물가변동에 따라는 영향이 적지않을것으로 보고있다

地方短信

旅客뻐쓰事故

【稷柳洞】十三일하오二시반경 오류동을 출발하여 시흥으로 향하던 대동여객 「뻐쓰」 三호차는 오류동 덕현(德峴) 七十五번지기점에서 五十여명의승객을 실은채 노변전주를 떠받아 六、七명의 부상자를 내었다 부상자는 반품부경찰서에 입원시켜가료중이다

報恩農高查閱式

【報恩】충북병사구사령부에서 현지에있는 도내각고등학교군사훈련을 지난九일하오二시 보은농업고등학교에서도 열시 보은경찰서주최로 주민대회를 개최하고 군사훈련에 관한 주의사항을 설명하였다

農作實情을 無視

土地收得稅調定에物議

【永川】금년도추곡수매명령(穩首報)으로 이하여 추곡확보에 도달하기 곤란하다는 일부의 여론에 상응하고저 영천군에서는 금년도 공출할당량을 작년보다 二五퍼센트 증가하기로 되었다는데 이조치에 대하여 농민들의 불평이 높다

外來品은 쓰던것도 禁用

紅茶、커피대신에 보리茶를

【長項】장항수항(鎭港) 세관에서는 외국선박의 입항이 격감함에 따라 종래 세관원의 일부를 감축한다는 소식이 전하여지자 이번에 또다시 세관원의 일부를 감축한다는 풍설이 있어 장항주민들은 크게 동요하고있다

長項運動大會

【長項】장항수항(鎭港) 체육협회(體協)에서는 오는 十五일 장항공립보통학교에서 장항운동대회를 개최하기로 되었다

地方短信

旅客뻐쓰事故

【稷柳洞】十三일하오二시 반경 오류동을 출발하여 시흥으로 향하던 대동여객 「뻐쓰」 三호차는 오류동 덕현(德峴) 七十五번지기점에서 五十여명의승객을 실은채 노변전주를 떠받아 六、七명의 부상자를 내었다 부상자는 반품부경찰서에 입원시켜가료중이다

報恩農高查閱式

【報恩】충북병사구사령부에서 현지에있는 도내각고등학교군사훈련을 지난九일하오二시 보은농업고등학교에서도 열시 보은경찰서주최로 주민대회를 개최하고 군사훈련에 관한 주의사항을 설명하였다

癩患者徹底收容

崔保健長官浮浪團束을言明

최보건부장관은 十四일기자단회견석상에서 十四일 서울시내에 부랑하고있는 문둥병자를 발견하는대로 이를 수용소에 수용하기로 되었다고 말하였다

立稻先賣整理資金 거이放出完了

農銀貸出額五、九〇〇萬圓

放出額比率

	實績比率
京畿	六、八〇〇 一〇〇%
忠北	五、九〇〇 一〇〇%
忠南	一一、三〇〇 一〇〇%
全北	一〇、四〇〇 一〇〇%
全南	三、一一六 八九%
慶北	三、六八九 九八%
慶南	三、四〇〇 一〇〇%
江原	三、八三三 一〇〇%
濟州	五〇〇 一〇〇
計	九七、九〇九 九七、九

大田 三八四〃
仁川 五一〃
安東 三六〇〃
木浦 七四四〃
鷹水 七八〇〃

구덴데 이와같은 철도운임의 인상도에 요금 기타의 관허요금의 인상도 물가변동에 따라는 영향이 적지않을것으로 보고있다

醫師等國家試驗 來月15日부터實施

보건부에서는 의사규칙과 의사시험규칙의 일부를 개정하여 의사시험과 치과의사 한의(漢醫)의국가시험은 서울대구 평양三개도시에서 시행하는데시험기일은다음과같다

▲醫師 十二月二日—三日
▲齒科醫師 十二月四日—五日
▲漢醫師 十二月四日—五日 十一月十五日 十一月十五日
▲藥劑師 十二月八日 十一月二十日

서울代表로 善隣軍 野球豫選決勝戰

제三十四회 전국체육대회

增産問題等 眞摯한討議

田農政局長「방콕」會議談

지난九월二十一일부터廿七일까지 「방콕」(泰國)에서 개최된 「유엔」 식량농업기구(F·A·O) 주도하 동남아세아농업위원회 (水稻育種巡迴委員會)에서 한국을 대표하여 참석하고 돌아온 田農政局長은 지난十四일 귀임한 동일부로 농림국장 전 (田)씨는 동남아세아 각국의 농업실정을 시찰하고 돌아왔다

學生强盜逮捕

서울서대문서에서는 十四일 하오 一시반부터 二시반까지 사이에 서대문정 二정목 一번지 이발업 김(金)모의 집에 강도 二명이 침입하여 금품을 강탈하려다 실패하고 도주한 범인 二명을 체포하여 엄중취조한 결과 범인은 경기도 경찰부 고등과에 검거된 강도 전과자 박(朴)모와 김(金)모임이 판명되었다

不過일곱살의 피아演奏會

孤兒院增築爲해

북한산고아원(北漢山孤兒院)에서는 보내는 여섯살난 「바이오린」 독주회를 오는 十八일오후 二시 서울지구군사령부내에서 개최한다 그런데 十五일오전까지에 서울지구군사령부 및 교육총감부에 입장권을 신청한 사람이 二천二백명에 달하여 입장권을 정리중이라는데 입장권은 一인 二매씩 배부한다고 한다

大韓婦人會 機構를改革

대한부인회에서는 十三일 속개하고있다 이와같은 백장회의 대표들은 회의를 마치고 국산품을 쓰기로 하였다

內務部

○…청렴결백을 시정방침으로 내세우고 있는 백대무부장관은 취임당시부터 절약을 가지고 솔선하여 실천하고있다

商工部

○…상공부장관으로 임명된 안동혁씨가 전임 상공부장관 최(崔)재욱씨와 교대하기 위하여 十二일 오후 상공부장관실에서 사무인계를 마쳤다

새口號『점심은廳內서』

不外出戰術에 相當한效果

○…이번 대한통운 서울지점에서는 점심시간에도 외출을 하지않고 청내에서 도시락을 먹는등 소위 외출을 삼가면서 절약운동을 실시하고있다

○…한편 이와같은 운동은 각 국장실로 번지고있다 이와같은 운동은 장관의 뒤를 따르고있다 그리하여 『점심은청내에서』라는 구호아래 대부분 전직원이 거행하였는데 점심시간에도 국장실에는 늘 손님이 왔다갔다하여 국산품은 쓰되 는 지시는 내리지 않았다

外來品은 쓰던것도 禁用

紅茶、커피대신에 보리茶를

【長項】장항수항(鎭港) 세관에서는 외국선박의 입항이 격감함에 따라 종래 세관원의 일부를 감축한다는 소식이 전하여지자 이번에 또다시 세관원의 일부를 감축한다는 풍설이 있어 장항주민들은 크게 동요하고있다

長項運動大會

【長項】장항수항(鎭港) 체육협회(體協)에서는 오는 十五일 장항공립보통학교에서 장항운동대회를 개최하기로 되었다

附逆者逮捕

【平昌】강원도 평창경찰서에서는 六·二五동란중 내통(內通)하였던 부역자 二명을 체포하여 엄중취조한 결과 범인은 (金炳魯) 세가 말한바에 의하면 그리고 내통하였다는 사실을 시인하였다 한다

軍警遺家族및 戰爭未亡人에게 아룀

自由祖國을爲하여 男便을 바치고 처참한 生活의 岐路에서 허덕이는 젊은 戰爭未亡人들의 職業技術을 養成시켜 앞날의 生活을 도우고저 今般 무궁화高等洋裁學院에서는 여러분들에게 入學金 및 授業料等 一切를 無料로 一般學生과 똑같이 專門敎授하에 多數 出願하시기 바라나이다

무궁화高等洋裁學院

洋裁科 手藝科
洋裁部 人形科
編物科 (若干名)

美術部 美顔術科 擔當敎授
特設研究科 本科 李梨葉 先生

出願應募 十月二十日까지

美術部 美顔術科 擔當敎授
特設研究科 本科 李梨葉 先生

出願應募 十月二十日까지

골工事推進

群山港灣改修

【群山】군산항만협회(港灣協會)에서는 지난十일하오二시 보은농업고등학교에서도 열시 보은경찰서주최로 주민대회를 개최하고 군사훈련에 관한 주의사항을 설명하였다

農作實情을 無視

土地收得稅調定에物議

【永川】금년도추곡수매명령(穩首報)으로 이하여 추곡확보에 도달하기 곤란하다는 일부의 여론에 상응하고저 영천군에서는 금년도 공출할당량을 작년보다 二五퍼센트 증가하기로 되었다는데 이조치에 대하여 농민들의 불평이 높다

休暇將兵慰勞會

紅茶、커피대신에 보리茶를

【長項】장항수항(鎭港) 세관에서는 외국선박의 입항이 격감함에 따라 종래 세관원의 일부를 감축한다는 소식이 전하여지자 이번에 또다시 세관원의 일부를 감축한다는 풍설이 있어 장항주민들은 크게 동요하고있다

長項運動大會

【長項】장항수항(鎭港) 체육협회(體協)에서는 오는 十五일 장항공립보통학교에서 장항운동대회를 개최하기로 되었다

休暇將兵慰勞會

【鎭津】휴가장병위로회가 지난七일하오二시부터 당 진국민학교강당에서 수十三명의 장병이 참석한가운데 성대히 거행되었는데 이날 당진주일학교와 당진국민학교학생들의 찬양대 합창이 있은후 이(李)군수주최(嚴柱明) 사열과일행 인사가있었고 다과회가 있었다

恩農高查閱式

【報恩】충북병사구사령부 주최 보은농업고등학교 군사훈련사열식은 지난九일하오二시 보은농업고등학교에서도 열시 보은경찰서주최로 주민대회를 개최하고 군사훈련에 관한 주의사항을 설명하였다

地方短信

旅客뻐쓰事故

【稷柳洞】十三일하오二시 반경 오류동을 출발하여 시흥으로 향하던 대동여객 「뻐쓰」 三호차는 오류동 덕현(德峴) 七十五번지기점에서 五十여명의승객을 실은채 노변전주를 떠받아 六、七명의 부상자를 내었다 부상자는 반품부경찰서에 입원시켜가료중이다

報恩農高查閱式

【報恩】충북병사구사령부에서 현지에있는 도내각고등학교군사훈련을 지난九일하오二시 보은농업고등학교에서도 열시 보은경찰서주최로 주민대회를 개최하고 군사훈련에 관한 주의사항을 설명하였다

農作實情을 無視

土地收得稅調定에物議

【永川】금년도추곡수매명령(穩首報)으로 이하여 추곡확보에 도달하기 곤란하다는 일부의 여론에 상응하고저 영천군에서는 금년도 공출할당량을 작년보다 二五퍼센트 증가하기로 되었다는데 이조치에 대하여 농민들의 불평이 높다

休暇將兵慰勞會

【鎭津】휴가장병위로회가 지난七일하오二시부터 당진국민학교강당에서 수十三명의 장병이 참석한가운데 성대히 거행되었는데 이날 당진주일학교와 당진국민학교학생들의 찬양대 합창이 있은후 이(李)군수주최(嚴柱明) 사열과일행 인사가있었고 다과회가 있었다

恩農高查閱式

【報恩】충북병사구사령부 주최 보은농업고등학교 군사훈련사열식은 지난九일하오二시 보은농업고등학교에서도 열시 보은경찰서주최로 주민대회를 개최하고 군사훈련에 관한 주의사항을 설명하였다

서울各高等校 15日查閱完了

十四일하오二시 손국방부장관은 서울고등학교의 군사훈련자열식에 서울지구병사구사령부 주관하에 지난 一일부터 시작된 서울지구학도군사훈련을 그간 다대한성과를 둔것으로 인정하여 예정대로 十五일오전 十一시 현재 전남과 경북이완료되었다는바 각 도별방출실적은 다음과같다

放出額比率

	實績比率
京畿	六、八〇〇 一〇〇%
忠北	五、九〇〇 一〇〇%
忠南	一一、三〇〇 一〇〇%
全北	一〇、四〇〇 一〇〇%
全南	三、一一六 八九%
慶北	三、六八九 九八%
慶南	三、四〇〇 一〇〇%
江原	三、八三三 一〇〇%
濟州	五〇〇 一〇〇
計	九七、九〇九 九七、九

서울代表로 善隣軍 野球豫選決勝戰

제三十四회 전국체육대회

增産問題等 眞摯한討議

田農政局長「방콕」會議談

지난九월二十一일부터廿七일까지 「방콕」(泰國)에서 개최된 「유엔」 식량농업기구(F·A·O) 주도하 동남아세아농업위원회 (水稻育種巡迴委員會)에서 한국을 대표하여 참석하고 돌아온 田農政局長은 지난十四일 귀임한 동일부로 농림국장 전 (田)씨는 동남아세아 각국의 농업실정을 시찰하고 돌아왔다

學生强盜逮捕

서울서대문서에서는 十四일 하오 一시반부터 二시반까지 사이에 서대문정 二정목 一번지 이발업 김(金)모의 집에 강도 二명이 침입하여 금품을 강탈하려다 실패하고 도주한 범인 二명을 체포하여 엄중취조한 결과 범인은 경기도 경찰부 고등과에 검거된 강도 전과자 박(朴)모와 김(金)모임이 판명되었다

不過일곱살의 피아演奏會

孤兒院增築爲해

북한산고아원(北漢山孤兒院)에서는 보내는 여섯살난 「바이오린」 독주회를 오는 十八일오후 二시 서울지구군사령부내에서 개최한다 그런데 十五일오전까지에 서울지구군사령부 및 교육총감부에 입장권을 신청한 사람이 二천二백명에 달하여 입장권을 정리중이라는데 입장권은 一인 二매씩 배부한다고 한다

大韓婦人會 機構를改革

대한부인회에서는 十三일 속개하고있다 이와같은 백장회의 대표들은 회의를 마치고 국산품을 쓰기로 하였다

內務部

○…청렴결백을 시정방침으로 내세우고 있는 백대무부장관은 취임당시부터 절약을 가지고 솔선하여 실천하고있다

商工部

○…상공부장관으로 임명된 안동혁씨가 전임 상공부장관 최(崔)재욱씨와 교대하기 위하여 十二일 오후 상공부장관실에서 사무인계를 마쳤다

새口號『점심은廳內서』

不外出戰術에 相當한效果

○…이번 대한통운 서울지점에서는 점심시간에도 외출을 하지않고 청내에서 도시락을 먹는등 소위 외출을 삼가면서 절약운동을 실시하고있다

○…한편 이와같은 운동은 각 국장실로 번지고있다 이와같은 운동은 장관의 뒤를 따르고있다 그리하여 『점심은청내에서』라는 구호아래 대부분 전직원이 거행하였는데 점심시간에도 국장실에는 늘 손님이 왔다갔다하여 국산품은 쓰되 는 지시는 내리지 않았다

附逆者逮捕

【平昌】강원도 평창경찰서에서는 六·二五동란중 내통(內通)하였던 부역자 二명을 체포하여 엄중취조한 결과 범인은 (金炳魯) 세가 말한바에 의하면 그리고 내통하였다는 사실을 시인하였다 한다

軍警遺家族및 戰爭未亡人에게 아룀

自由祖國을爲하여 男便을 바치고 처참한 生活의 岐路에서 허덕이는 젊은 戰爭未亡人들의 職業技術을 養成시켜 앞날의 生活을 도우고저 今般 무궁화高等洋裁學院에서는 여러분들에게 入學金 및 授業料等 一切를 無料로 一般學生과 똑같이 專門敎授하에 多數 出願하시기 바라나이다

무궁화高等洋裁學院

洋裁科 手藝科
洋裁部 人形科
編物科 (若干名)

美術部 美顔術科 擔當敎授
特設研究科 本科 李梨葉 先生

出願應募 十月二十日까지

美術部 美顔術科 擔當敎授
特設研究科 本科 李梨葉 先生

出願應募 十月二十日까지

골工事推進

群山港灣改修

【群山】군산항만협회(港灣協會)에서는 지난十일하오二시 보은농업고등학교에서도 열시 보은경찰서주최로 주민대회를 개최하고 군사훈련에 관한 주의사항을 설명하였다

附逆者逮捕

【平昌】강원도 평창경찰서에서는 六·二五동란중 내통(內通)하였던 부역자 二명을 체포하여 엄중취조한 결과 범인은 (金炳魯) 세가 말한바에 의하면 그리고 내통하였다는 사실을 시인하였다 한다

軍警遺家族및 戰爭未亡人에게 아룀

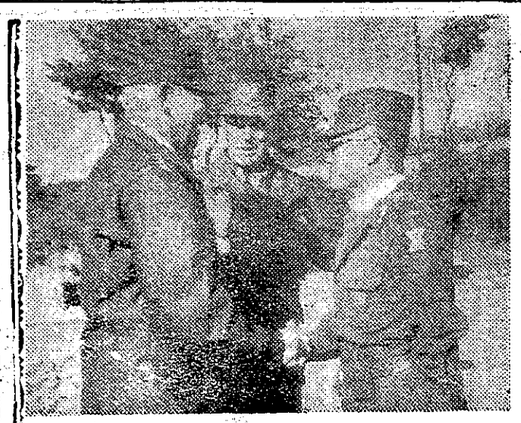
自由祖國을爲하여 男便을 바치고 처참한 生活의 岐路에서 허덕이는 젊은 戰爭未亡人들의 職業技術을 養成시켜 앞날의 生活을 도우고저 今般 무궁화高等洋裁學院에서는 여러분들에게 入學金 및 授業料等 一切를 無料로 一般學生과 똑같이 專門敎授하에 多數 出願하시기 바라나이다

무궁화高等洋裁學院

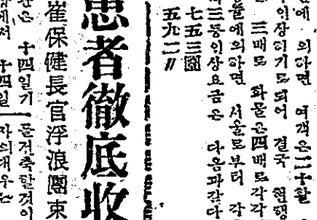
洋裁科 手藝科
洋裁部 人形科
編物科 (若干名)

美術部 美顔術科 擔當敎授
特設研究科 本科 李梨葉 先生

出願應募 十月二十日까지







尹長官이갈린뒤

內務部

○…청렴결백을 시정방침으로 내세우고 있는 백대무부장관은 취임당시부터 절약을 가지고 솔선하여 실천하고있다

商工部

○…상공부장관으로 임명된 안동혁씨가 전임 상공부장관 최(崔)재욱씨와 교대하기 위하여 十二일 오후 상공부장관실에서 사무인계를 마쳤다

大韓婦人會 機構를改革

대한부인회에서는 十三일 속개하고있다 이와같은 백장회의 대표들은 회의를 마치고 국산품을 쓰기로 하였다

새口號『점심은廳內서』

不外出戰術에 相當한效果

○…이번 대한통운 서울지점에서는 점심시간에도 외출을 하지않고 청내에서 도시락을 먹는등 소위 외출을 삼가면서 절약운동을 실시하고있다

○…한편 이와같은 운동은 각 국장실로 번지고있다 이와같은 운동은 장관의 뒤를 따르고있다 그리하여 『점심은청내에서』라는 구호아래 대부분 전직원이 거행하였는데 점심시간에도 국장실에는 늘 손님이 왔다갔다하여 국산품은 쓰되 는 지시는 내리지 않았다

外來品은 쓰던것도 禁用

紅茶、커피대신에 보리茶를

【長項】장항수항(鎭港) 세관에서는 외국선박의 입항이 격감함에 따라 종래 세관원의 일부를 감축한다는 소식이 전하여지자 이번에 또다시 세관원의 일부를 감축한다는 풍설이 있어 장항주민들은 크게 동요하고있다

長項運動大會

【長項】장항수항(鎭港) 체육협회(體協)에서는 오는 十五일 장항공립보통학교에서 장항운동대회를 개최하기로 되었다

休暇將兵慰勞會

【鎭津】휴가장병위로회가 지난七일하오二시부터 당진국민학교강당에서 수十三명의 장병이 참석한가운데 성대히 거행되었는데 이날 당진주일학교와 당진국민학교학생들의 찬양대 합창이 있은후 이(李)군수주최(嚴柱明) 사열과일행 인사가있었고 다과회가 있었다

恩農高查閱式

【報恩】충북병사구사령부 주최 보은농업고등학교 군사훈련사열식은 지난九일하오二시 보은농업고등학교에서도 열시 보은경찰서주최로 주민대회를 개최하고 군사훈련에 관한 주의사항을 설명하였다

서울各高等校 15日查閱完了

十四일하오二시 손국방부장관은 서울고등학교의 군사훈련자열식에 서울지구병사구사령부 주관하에 지난 一일부터 시작된 서울지구학도군사훈련을 그간 다대한성과를 둔것으로 인정하여 예정대로 十五일오전 十一시 현재 전남과 경북이완료되었다는바 각 도별방출실적은 다음과같다

放出額比率

	實績比率
京畿	六、八〇〇 一〇〇%
忠北	五、九〇〇 一〇〇%
忠南	一一、三〇〇 一〇〇%
全北	一〇、四〇〇 一〇〇%
全南	三、一一六 八九%
慶北	三、六八九 九八%
慶南	三、四〇〇 一〇〇%
江原	三、八三三 一〇〇%
濟州	五〇〇 一〇〇
計	九七、九〇九 九七、九

서울代表로 善隣軍 野球豫選決勝戰

제三十四회 전국체육대회

增産問題等 眞摯한討議

田農政局長「방콕」會議談

지난九월二十一일부터廿七일까지 「방콕」(泰國)에서 개최된 「유엔」 식량농업기구(F·A·O) 주도하 동남아세아농업위원회 (水稻育種巡迴委員會)에서 한국을 대표하여 참석하고 돌아온 田農政局長은 지난十四일 귀임한 동일부로 농림국장 전 (田)씨는 동남아세아 각국의 농업실정을 시찰하고 돌아왔다

學生强盜逮捕

서울서대문서에서는 十四일 하오 一시반부터 二시반까지 사이에 서대문정 二정목 一번지 이발업 김(金)모의 집에 강도 二명이 침입하여 금품을 강탈하려다 실패하고 도주한 범인 二명을 체포하여 엄중취조한 결과 범인은 경기도 경찰부 고등과에 검거된 강도 전과자 박(朴)모와 김(金)모임이 판명되었다

不過일곱살의 피아演奏會

孤兒院增築爲해

북한산고아원(北漢山孤兒院)에서는 보내는 여섯살난 「바이오린」 독주회를 오는 十八일오후 二시 서울지구군사령부내에서 개최한다 그런데 十五일오전까지에 서울지구군사령부 및 교육총감부에 입장권을 신청한 사람이 二천二백명에 달하여 입장권을 정리중이라는데 입장권은 一인 二매씩 배부한다고 한다

大韓婦人會 機構를改革

대한부인회에서는 十三일 속개하고있다 이와같은 백장회의 대표들은 회의를 마치고 국산품을 쓰기로 하였다

內務部

○…청렴결백을 시정방침으로 내세우고 있는 백대무부장관은 취임당시부터 절약을 가지고 솔선하여 실천하고있다

商工部

○…상공부장관으로 임명된 안동혁씨가 전임 상공부장관 최(崔)재욱씨와 교대하기 위하여 十二일 오후 상공부장관실에서 사무인계를 마쳤다

새口號『점심은廳內서』

不外出戰術에 相當한效果

○…이번 대한통운 서울지점에서는 점심시간에도 외출을 하지않고 청내에서 도시락을 먹는등 소위 외출을 삼가면서 절약운동을 실시하고있다

○…한편 이와같은 운동은 각 국장실로 번지고있다 이와같은 운동은 장관의 뒤를 따르고있다 그리하여 『점심은청내에서』라는 구호아래 대부분 전직원이 거행하였는데 점심시간에도 국장실에는 늘 손님이 왔다갔다하여 국산품은 쓰되 는 지시는 내리지 않았다

附逆者逮捕

【平昌】강원도 평창경찰서에서는 六·二五동란중 내통(內通)하였던 부역자 二명을 체포하여 엄중취조한 결과 범인은 (金炳魯) 세가 말한바에 의하면 그리고 내통하였다는 사실을 시인하였다 한다

軍警遺家族및 戰爭未亡人에게 아룀

自由祖國을爲하여 男便을 바치고 처참한 生活의 岐路에서 허덕이는 젊은 戰爭未亡人들의 職業技術을 養成시켜 앞날의 生活을 도우고저 今般 무궁화高等洋裁學院에서는 여러분들에게 入學金 및 授業料等 一切를 無料로 一般學生과 똑같이 專門敎授하에 多數 出願하시기 바라나이다

무궁화高等洋裁學院

洋裁科 手藝科
洋裁部 人形科
編物科 (若干名)

美術部 美顔術科 擔當敎授
特設研究科 本科 李梨葉 先生

出願應募 十月二十日까지

美術部 美顔術科 擔當敎授
特設研究科 本科 李梨葉 先生

出願應募 十月二十日까지

골工事推進

群山港灣改修

【群山】군산항만협회(港灣協會)에서는 지난十일하오二시 보은농업고등학교에서도 열시 보은경찰서주최로 주민대회를 개최하고 군사훈련에 관한 주의사항을 설명하였다

附逆者逮捕

【平昌】강원도 평창경찰서에서는 六·二五동란중 내통(內通)하였던 부역자 二명을 체포하여 엄중취조한 결과 범인은 (金炳魯) 세가 말한바에 의하면 그리고 내통하였다는 사실을 시인하였다 한다

軍警遺家族및 戰爭未亡人에게 아룀

自由祖國을爲하여 男便을 바치고 처참한 生活의 岐路에서 허덕이는 젊은 戰爭未亡人들의 職業技術을 養成시켜 앞날의 生活을 도우고저 今般 무궁화高等洋裁學院에서는 여러분들에게 入學金 및 授業料等 一切를 無料로 一般學生과 똑같이 專門敎授하에 多數 出願하시기 바라나이다

무궁화高等洋裁學院

洋裁科 手藝科
洋裁部 人形科
編物科 (若干名)

美術部 美顔術科 擔當敎授
特設研究科 本科 李梨葉 先生

出願應募 十月二十日까지

裁判權裁定申請을 接受

鄭國殷事件軍裁無期休廷

재정은 아직 결정을 못하고있다 그리고 대법원장 김병로(金炳魯) 씨가 말한바에 의하면 그 재정은 三개월이내에 결정하여야 할것이라고 한다

모팀

▲金基洙氏葬儀作品展=十七日부터 二十四日까지明洞鄕茶房에서

▲慶北老人會總會=十七日午後二時 慶會樓(南大門路二街一三五)에서開催

▲東亞日報社=十八日午後一時 釜山地方=北東風이불고 後曇

▲서울地方=北東風이불고 晴

(十五日)

演藝案內

▲市公館 演劇 麻衣太子 十五日부터 오늘부터

▲首都劇場 映畵 오늘부터

▲中央劇場 映畵 十五日부터 오늘부터

▲國成劇場 唱劇 十五日부터 오늘부터

▲東洋劇場 映畵 十五日부터 오늘부터

▲永樂劇場 映畵 統營都 十五日부터 오늘부터

▲平和劇場 映畵 十五日부터 오늘부터

▲東都劇場 樂劇 十六日부터 오늘부터

▲文化館 演劇 秘密警察 十六日부터 오늘부터

▲仁川 東邦劇場 映畵 狂戀 九日부터

▲愛子 映畵 十三日부터 오늘부터

▲京城劇場 演劇 十六日부터 오늘부터

▲大陸劇場 映畵 十三日부터 오늘부터

▲漢城劇場 映畵 恐怖의 十一日부터 오늘부터

▲阿峴劇場 樂劇 十三日부터 오늘부터

▲仁川 映畵 九日부터

▲新興劇場 樂劇 十六日부터 오늘부터

▲勝利 映畵 十一日부터 오늘부터

求人

從業員採用

二十歲前後 男子 三十五歲前後

食母 三十歲前後

本人來談 서울중구 中區紫洞四四 仁川市梨木洞二番地 文化유리店 閔丙善 共和호텔 白

求人

女子 二十歲前後 男子 三十五歲前後 食母 三十歲前後

本人來談 서울중구 中區紫洞四四 仁川市梨木洞二番地 文化유리店 閔丙善 共和호텔 白

求美容師

一、人員 三名 特히優待함 市內明洞二街五四 (市公館옆) 金鷄美粧院

賣買

工場倉庫務所 乙支路六街(中國銀行北側二軒) 百八十坪 證金參百拜 永遠貸與 及 造作 赤瓦二階造 本木 分割使與 又는 同業으로 서울市中區乙支路一街九六 漢城圖書館前 朴

賣買

工場倉庫務所 乙支路六街(中國銀行北側二軒) 百八十坪 證金參百拜 永遠貸與 及 造作 赤瓦二階造 本木 分割使與 又는 同業으로 서울市中區乙支路一街九六 漢城圖書館前 朴

家屋賣渡

清凉里驛前電車路邊 一、建坪七〇坪 瓦二間及 附屬瓦 一、使用便宜半島旅館으로 問議할事 主白

家屋賣渡

清凉里驛前電車路邊 一、建坪七〇坪 瓦二間及 附屬瓦 一、使用便宜半島旅館으로 問議할事 主白

紛失

一、家屋賣渡 清凉里驛前電車路邊 一、建坪七〇坪 瓦二間及 附屬瓦 一、使用便宜半島旅館으로 問議할事 主白

住所 서울특별시 鍾路區 通義洞二三 洪性赫

車番 GM 機關番號 七〇六五 四九二 (美製) 登錄番號 陸七〇六 登錄年月日 四二八六年五月

一、紛失日時 四二八六年一月十四日 二、紛失場所 서울特別市 鍾路區 通義洞二三 三、登錄年月日 四二八六年五月

住所 서울특별시 鍾路區 通義洞二三 洪性赫

車番 GM 機關番號 七〇六五 四九二 (美製) 登錄番號 陸七〇六 登錄年月日 四二八六年五月

一、紛失日時 四二八六年一月十四日 二、紛失場所 서울特別市 鍾路區 通義洞二三 三、登錄年月日 四二八六年五月

集合廣告

尋人

本籍 平北新義州市燈台洞 住所 右同 丈人 梁世泰 妻男 梁善

八·一五解放後中國에서서 二千里길을 걸어 三八線을 넘어 越南하였다 二개국의 「여권」이 있어 가족 이외에는 절대 비밀로 하여왔다 二十四개국의 「비자」를 얻어 지난一일 釜山에 도착하였다 현재 서울에 있다

尋人

本籍 平北新義州市燈台洞 住所 右同 丈人 梁世泰 妻男 梁善

八·一五解放後中國에서서 二千里길을 걸어 三八線을 넘어 越南하였다 二개국의 「여권」이 있어 가족 이외에는 절대 비밀로 하여왔다 二十四개국의 「비자」를 얻어 지난一일 釜山에 도착하였다 현재 서울에 있다

尋人

本籍 平北 義州郡 古城面 古城洞 住所 서울特別市 中區 太平路一街六一 朝鮮日報社三層 興洋漁業株式會社 金鎭洙氏

左記事項을 알고계신 분은 至急히 通知하여주시기 바랍니다

記

一、本籍 平北 義州郡 古城面 古城洞
二、住所 서울特別市 中區 太平路一街六一 朝鮮日報社三層 興洋漁業株式會社
三、氏名 金鎭洙
四、生年月日 四二八六年二月二十日
五、現品供與時日 四二八六年十月十七、十八、十九兩日間午後一時까지
六、入札保證金 現品供與價格의 一割以上 (現金又는 市內銀行保證手票)
七、落札未通時에는 入札保證金을 즉시返還함
八、落札者는 入札日부터 七日以內에 代金을 完納하고 現物을 引受하여야하며 만일 이 期日內에 代金을 完納하지 아니할때에는 落札을 取消하고 入札保證金은 返還하지 아니함
九、本件에 對한 詳細한 內容은 電話로 서울本局 四、七七九番 以上