【日刊】 【第一版】 (日曜水) 檀紀4290年11月20日 The Chosun Ilbo (The Korea Daily News) (1946.5.18 許可雜誌第二十五號) (1945.12.21 第三種郵便物認可) 第10971號 【1】

朝鮮日報

夕刊 (發行 日九十)

社長 方 一榮 編輯兼發行人 金 東成 印刷人 崔 昌鎬 印刷所 京城 局 電話 社會部 (2) 0578 編輯局 (2) 0583 營業局 (2) 0584 庶務部 (2) 0585 代表 (2) 0586 番號 五百五十七番 定價 一個月 金 壹圓 社址 京城府太平通一丁目一番地 株式會社 朝鮮日報社 振替口座 京城 一二番

徹貫徹을 期함 國會의 決意

明年度豫算案通過 李議長 閉會의 辭

與野代表間에 協議이完了된 選擧法案에 對하여 十九日 李起鵬議長은記者團에 對하야 다음과 같이 말하였다

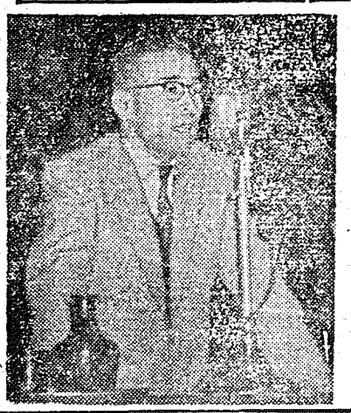
自由黨內의 一部 反對議員들을 指揮하여 期於코 貫徹시킴으로써 有終의 美를거두었다」고 云云한 決意를 表明하였다

同法案은 與野協商 代表會合에서 二十日에 共同提案하기로하여 十九日까지 與野議員總會에서 檢討하기로 作定되어 野黨側에서 反對하여 與黨議員 總會에서 無條件採擇키로 決定한 바 이러한 前提下에서 進行된 尹議員의 報告要旨는 다음과같다

▲開票場關係=가장많은 得票의 證書에 依하여 郡檢事의 證書에 依하여 開票場에서 職助演說을한일 없으며 選擧委員長이 自己의 票求條件을 가지고 와서 投票하는 時間이 約一時間이었다고 하므로 演說할 餘裕가 있었다고 主張하나 이는 事實과 相違하다 ▲開票結果=七十五名의 當選者 中 李成植議員은 得票數가 過半數에 未達하였으나 當選者 中 最多數 得票者이므로 當選人으로 決定하였다 ▲選擧法違反=選擧法違反者 中 金石九의 件은 選擧委員長이 自己의 票求條件을 가지고 와서 投票하는 時間이 約一時間이었다고 하므로 演說할 餘裕가 있었다고 主張하나 이는 事實과 相違하다 ▲選擧法違反=選擧法違反者 中 金石九의 件은 選擧委員長이 自己의 票求條件을 가지고 와서 投票하는 時間이 約一時間이었다고 하므로 演說할 餘裕가 있었다고 主張하나 이는 事實과 相違하다



李議長



不逆還時實力措置

鄭海雲參謀總長 漁夫拉致에 聲明

鄭海雲參謀總長은 十九日 公報室을 通하여 左明을 發表하고 『北韓共產傀儡團이 大韓民國水域에서 不法拉致해간 四十七名의 漁夫와 八隻의 漁船을 即時送還하지않는다면 우리는 앞으로 可能한 가장 强力한 適當的措置를 取할것이다』고 말하였다

鄭參謀總長의 聲明書는 同日 午前에 公報室에 提出되었는데 그 全文은 다음과 같다

『北韓傀儡集團은 이미 그들의 指揮下에 있는 自認하였다』 그들을 指揮하고 繼續하여 『그들을 움직이는 것은 우리 漁夫와 大韓民國과의 關係이다』 『그들은 大韓民國의 漁船을 不法拉致해간 것은 共產側의 對 大韓民國 侵犯行爲